

Subsidie

voor

isolatie



Welkom!

Werkgroep
Financiën

26 februari

Inhoud van de avond

1. Even voorstellen
2. Waarom isoleren?
3. Wat is het NIP?
4. Voor wie is de subsidie?
5. Wat kan ik met de subsidie doen?
6. Hoe vraag ik het aan?
7. Vanaf wanneer?
8. Afsluiting



1. Even voorstellen

- Simon van der Velden
- Beleidsmedewerker Duurzaamheid & Energie
- De Vergert Aardgasvrij





Verschillende potjes en leningen

Nationaal Warmtefonds

- Lening
- Inkomen tot 60.000 euro? Dan geen rente!

Meer informatie?
Handouts beschikbaar
of vraag een
energiecoach!

ISDE subsidie

- Subsidie duurzame energie.

Meer informatie?
Handouts beschikbaar
of vraag een
energiecoach!

Nationaal isolatie programma (NIP)

Over deze subsidie gaat het
vandaag.

2. Waarom isoleren?

- Energiecrisis
- Isoleren is een geenspijt maatregel
- Isoleren = energiekosten verminderen
- Energie besparen is goed voor het milieu!



De voordelen van goede woningisolatie gaan verder dan energie besparen



-
- Verbetering wooncomfort
 - In de winter én de zomer prettiger

3. Wat is het NIP?

- Nationaal isolatieprogramma
- Rijksoverheid



Rijksoverheid

- Doel:
- Het doel van het Nationaal Isolatieprogramma is om 2,5 miljoen woningen te isoleren. De nadruk ligt daarbij op de 1,5 miljoen slecht geïsoleerde woningen (label D, E, F en G).

Wat is een subsidie?

- Wat is een subsidie?
- Bijdrage van de overheid
- Prikkel (duwtje)

- Een lening moet je terugbetalen een Subsidie niet.



4. Voor wie is de subsidie?



- Woningeigenaren → Koopwoning
 - Woningwaarde maximaal 328.000,- (WOZ-waarde 1 januari 2023)
 - Woningen met energielabel D, E, F of G
 - Of → Minimaal 2 bouwdelen niet of onvoldoende geïsoleerd.
-
- Check jouw energielabel → <https://www.energielabel.nl/woningen/zoek-je-energielabel/>

Beslisboom

Kom ik in aanmerking voor subsidie voor isolatie van mijn huis (NIP)?



* Bouwdelen zijn: de vloer en de bodem / de gevel waaronder de spouwmuur / het dak en de zolder- of vlieringvloer / de ramen

Voorbeeld 1

- Koopwoning
- WOZ-waarde 300.000 (1 januari 2023)
- Geen energielabel.
- 3 ongeïsoleerde bouwdelen
- Ze komen in aanmerking voor de subsidie!

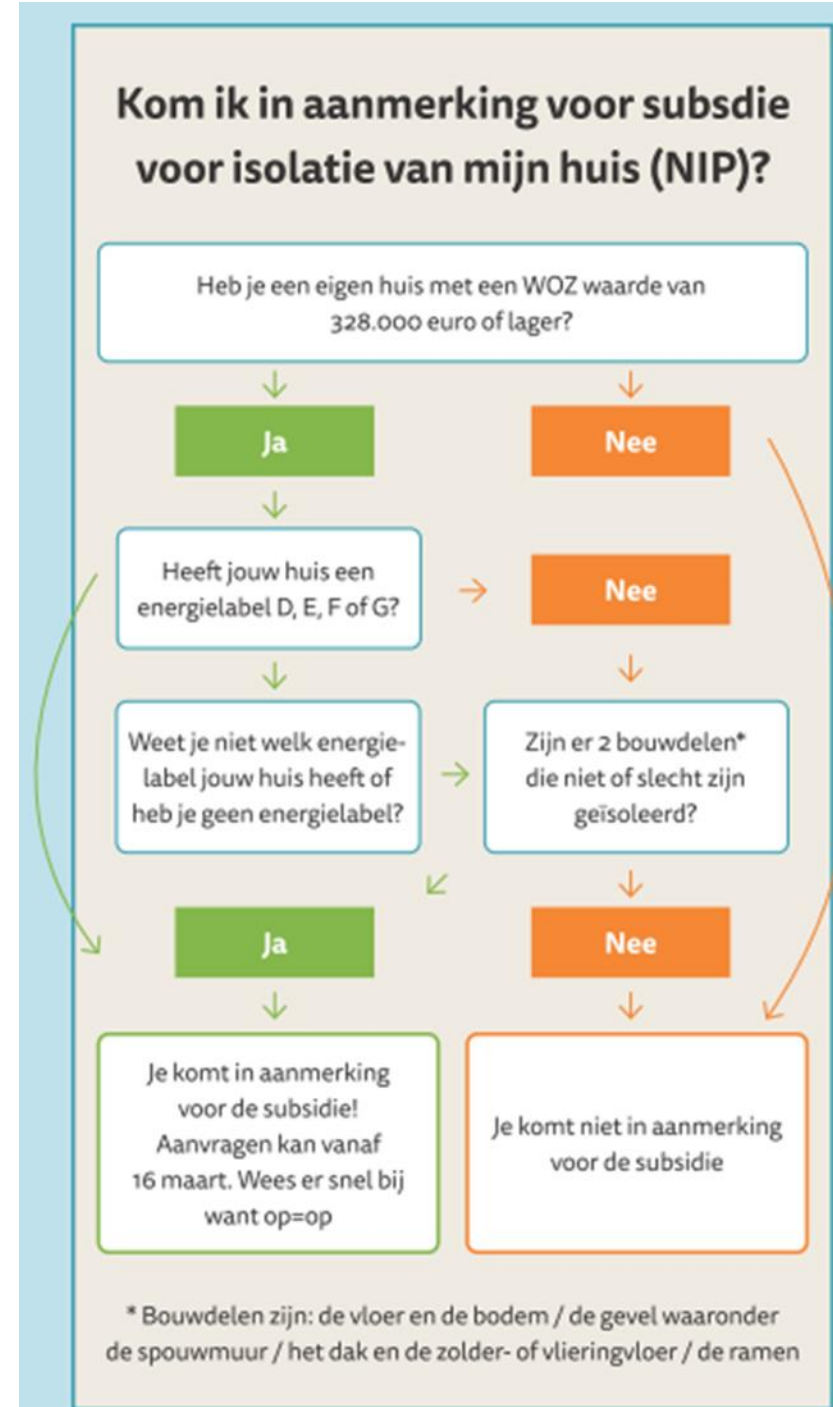

Voorbeeld 2

- Koopwoning
- WOZ-waarde 320.000 (1 januari 2023)
- Energielabel C
- 2 ongeïsoleerde bouwdelen
- Wel in aanmerking voor de subsidie!

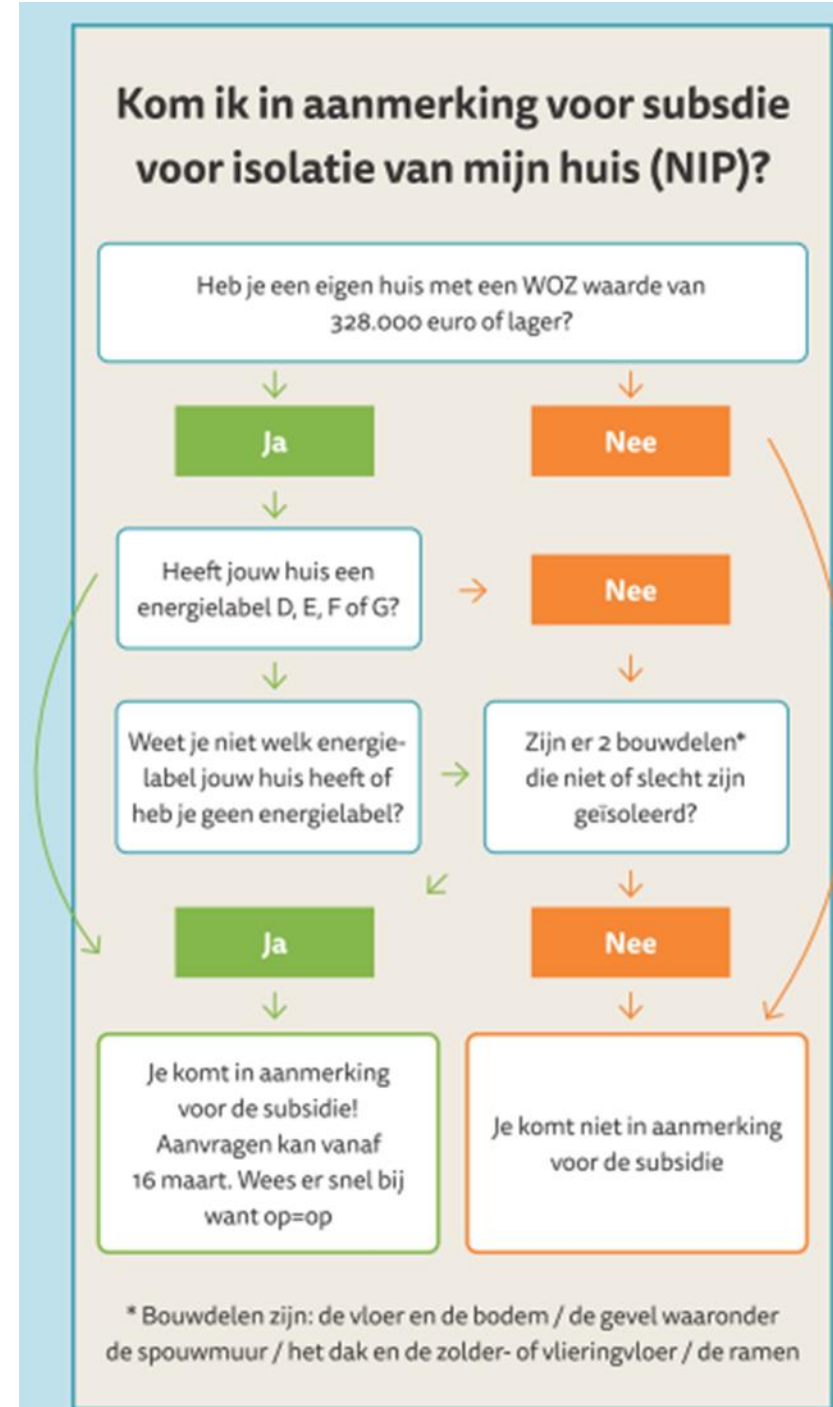

Samenvattend

- Er is geld beschikbaar voor isolatie!
- Voor nu vragen?



- Deel 2 wat kan ik met de subsidie en hoe vraag ik het aan?

5. Wat kan ik met de subsidie doen?

- Isoleren van een bouwdeel:
- Dak
- Vloer/bodem
- Muur
- Raam



- Let op: alleen subsidie voor grote isolatiematerialen (!)
- Dus niet voor spijkers en afwerkmaterialen

Dakisolatie

- Minimaal 20 m² isoleren



Vloer of bodemisolatie

KRUIPRUIMTE ISOLATIE

VLOERISOLATIE (ONDERKANT VLOER)

KRUIPRUIMTE

BODEMISOLATIE



Minimaal 20 m2 isoleren

Muur of gevelisolatie

- Spouwmuur vullen (natuurvriendelijk isoleren)
- Houd je aan de wet en regelgeving!
- Minimaal 10 m² isoleren



Raamisolatie

- Hr++ glas.
- Dubbel glas kan ook onvoldoende geïsoleerd zijn.
- Minimaal 8 m² isoleren



Drie opties inzetten subsidiegeld

- Optie 1: zelf aan de slag

Zelf aan de slag
Voordeel: Goedkoper dus meer mogelijk
Nadeel: je moet een beetje handig zijn met klusjes.
Kadokaart om isolatie aan te schaffen Twtv 1460 euro

Bent u een handige klusser en kunt u zelf isoleren? Dan is de doe-het-zelf kadokaart de beste optie voor u!

Bij welke winkels kun je terecht?

- Je krijgt een Kadokaart



Optie 2 Bedrijf inschakelen

Bedrijf inschakelen → declareren van 1460 euro.

Voordeel: hulp van een expert

Nadeel: duurder dus minder isolatie of meer zelf betalen

Tot 1460 euro vergoed.
Achteraf declareren.

Heeft u al isolatie laten plaatsen of wilt u met een ander isolatiebedrijf samenwerken? Kies dan voor deze optie!

Optie 3 Collectieve actie REL

Collectieve actie

Voordeel: hulp van een expert, ontzorgen

Nadeel: duurder dus minder isolatie of meer zelf betalen

1460 euro wordt van de kosten afgehaald.

Weet u al welk onderdeel van uw huis u wilt isoleren maar wilt u dit liever niet zelf doen? En heeft u de juiste aanbieder nog niet gevonden? In dit geval is de isolatieactie een goede keuze.

Stappenplan



- 1. Kom ik in aanmerking voor de subsidie?
- 2. Gegevens uitzoeken.

Wat is er al gedaan & wat wil ik isoleren?

Vraag hulp van een energiecoach

- 3. Op tijd klaar zitten voor de aanvraag!
- 4. Ontvang een persoonlijke code.
- 5. Optie kiezen

6. Subsidie aanvragen

- 1) Formulievelden:

- **Vaste velden:**

- Postcode 6
- Huisnummer
- Huisletter toevoeging
- Straatnaam
- Woonplaats



- **Controlevragen:**

- Heeft u een koopwoning? Ja/nee
- Mijn WOZ-waarde is lager dan €328.000. Ja/nee.
 - Weet u uw WOZ-waarde niet? Ga dan naar woz-waardeloket.nl.
- De energielabel van mijn woning is D, E, F of G. Ja/nee
 - Weet u het energielabel van uw woning niet? Ga dan naar <https://www.energielabel.nl/woningen/zoek-je-energielabel/> of geef dan aan welke schillen van uw woning slecht zijn geïsoleerd.

- **Vinkboxjes:**

- *Ik geef aan bovenstaand formulier naar waarheid te hebben ingevuld*
- *Ik ga akkoord met de algemene voorwaarden*

Waar vraag ik de subsidie aan?

- Regionaal energieloket
- Website: www.samen1energie.nl/isolatie-subsidie/
- Hier komt de link op te staan naar de aanvraag.



regionaal
energieloket



**SAMEN
1ENERGIE**

7. Vanaf wanneer kan ik het aanvragen?

- **Zaterdag 16 maart 2024 vanaf 9 uur.**
- Zet deze datum in je agenda.
- Ongeveer 300 huishoudens kunnen worden geholpen in de gemeente

OP = OP ACTIE

Financieel trefpunt

Financiële hulp nodig?

Het trefpunt staat voor u klaar!

Ondersteuning Financieel Trefpunt

Bij het Financieel Trefpunt van Mikado kunt u binnenlopen met al uw vragen over geldzaken en administratie. Medewerkers weten welke regelingen u kunt aanvragen. Ook kunnen ze u helpen met invullen van formulieren en het ordenen van uw administratie. U kunt elke week terecht tijdens het gratis spreekuur in Duiven op woensdag van 13.30 tot 15.00 uur in het Huis van Droom (Fuutstraat 50)

U kunt ook een afspraak maken via 0316 – 250 700 (bereikbaar op werkdagen van 9.00 tot 12.30 uur) of neem contact op met Bianca Kemperman. Zij is telefonisch te bereiken op nummer 06 - 105 460 32 of per mail op B.Kemperman@santepartners.nl.

[Duiven.nl/schulden](https://duiven.nl/schulden)

Bedankt! Hier nog wat handige tips

- Verbeterjehuis.nl
- Regionaalenergieloket.nl/duiven
- Afspraak met een energiecoach?
Samen1energie.nl of maak direct
een afspraak bij de uitgang!

Presentatie terugkijken?

www.samen1energie.nl

Vragen mailen naar samen1energie@1stroom.nl

